



CEIP JAIME BALMES - VALENCIA

HUERTO ESCOLAR

¡Conócenos!

2025





Sobre el huerto

El huerto escolar es un aula viva donde los niños y las niñas aprenden y desarrollan habilidades personales y sociales. Se convierten en agricultores, científicos y cuidadores del medio ambiente, comprendiendo el origen de los alimentos y las interacciones en un ecosistema.



Un espacio educativo para
Aprender y Crecer





COMISIÓN DE TRABAJO DEL HUERTO ESCOLAR

Es un proyecto educativo en el que gracias a las personas implicadas (familias, profesorado y centro) han transformado el espacio para que el alumnado descubra, experimente y participe activamente en el cuidado de un huerto, combinando educación, sostenibilidad y valores.







Antes y después





Antes y después



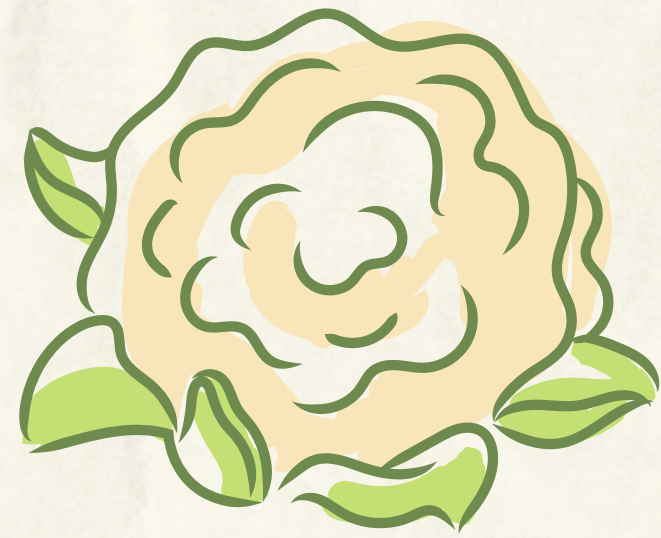

ACTIVIDADES



Preparación del terreno

Cuidados del huerto

Plantación de semillas

Recolección de cosechas

Talleres educativos

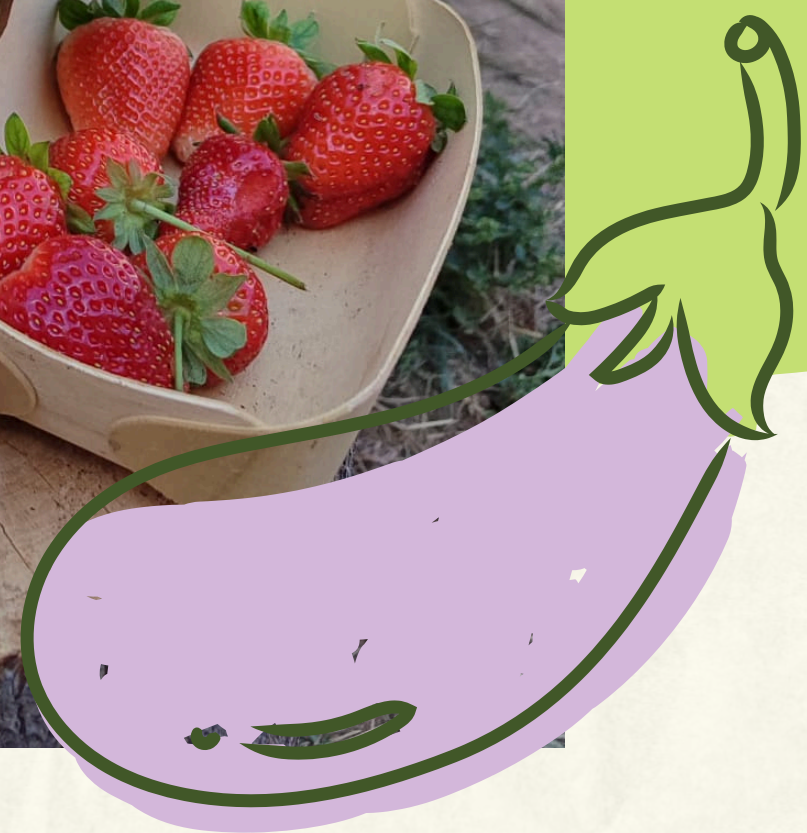

BENEFICIOS PARA EL ALUMNADO

Paciencia y perseverancia

Descubren que los procesos naturales requieren tiempo y dedicación.

Habilidades prácticas

Aprenden a manejar herramientas y técnicas agrícolas básicas

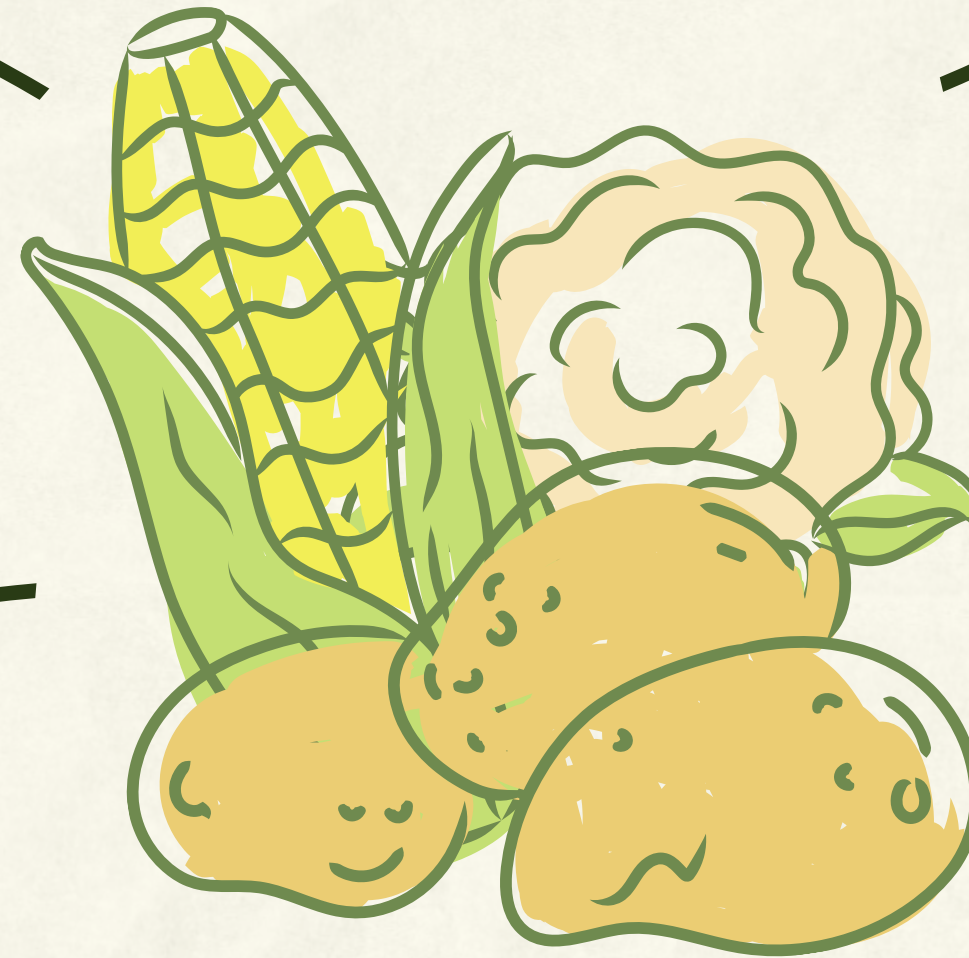

Conciencia ambiental

Desarrollan una mentalidad sostenible y respetuosa con el medio ambiente.

Conexión emocional

Trabajar con plantas y tierra genera bienestar y fortalece el vínculo con la naturaleza

Espacios

ACOGEDORES



El huerto escolar es un proyecto en constante evolución, no solo es un lugar para cultivar plantas, sino también para sembrar conocimientos, valores y experiencias que los alumnos llevarán consigo a lo largo de sus vidas

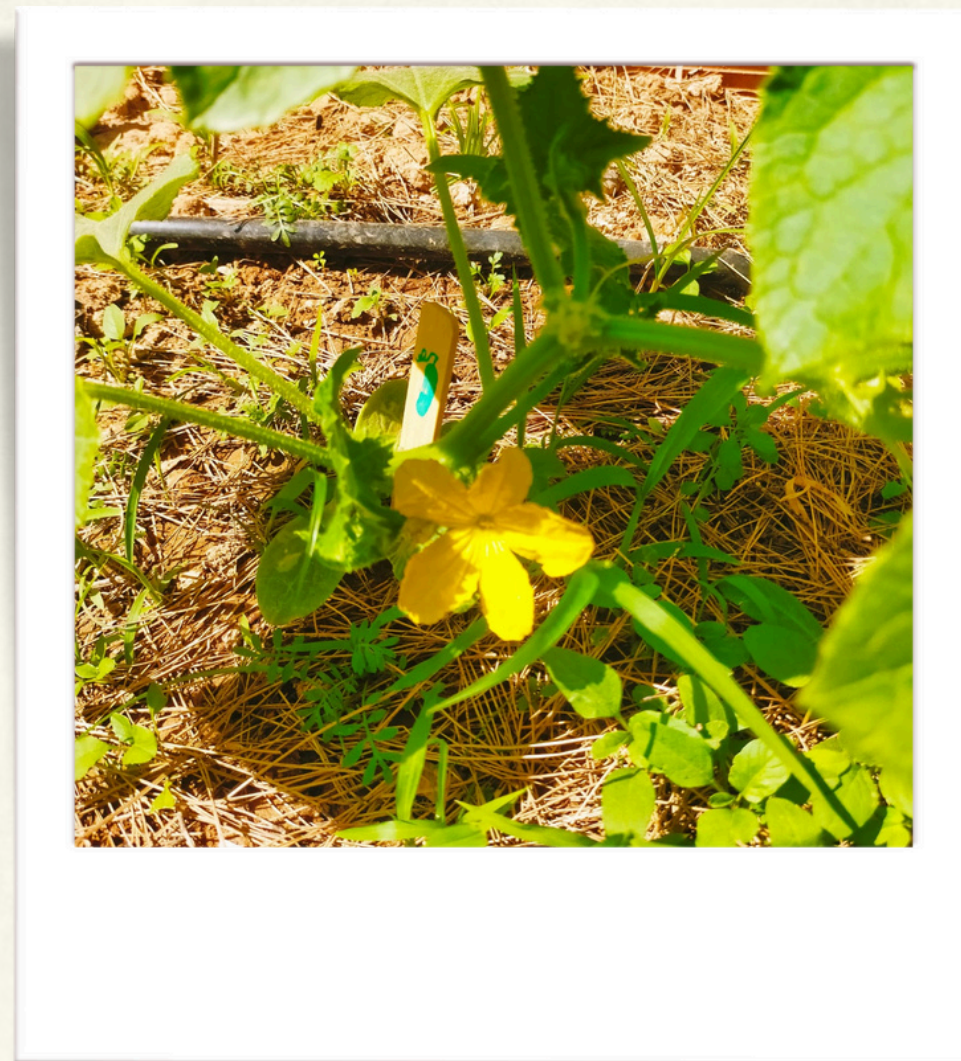



CEIP JAIME BALMES - VALENCIA

